Publié le 10 janvier 2025

À vos agendas : les dates des rencontres annuelles des Fédérations régionales dévoilées

Tout au long de l'année, ces rencontres régionales sont l'occasion pour les acteurs de l'économie mixte de se retrouver, non pas par cœur de métier, mais par territoire.

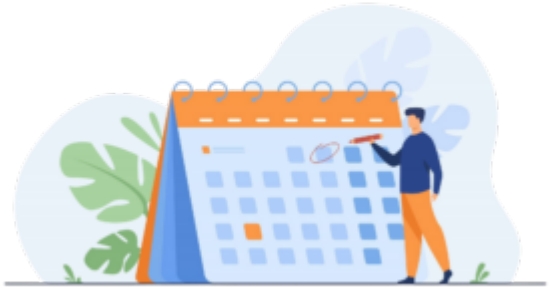

Moments forts de l'activité des Fédérations régionales, les rencontres annuelles permettent aux entreprises publiques locales d'un même territoire d'échanger sur des thématiques d'intérêt général. Que ce soit pour dialoguer avec les magistrats des Chambres régionales des comptes, les associations d'élus ou les directeurs généraux des services, ces rencontres régionales sont parfois couplées à d'autres événements (Commission Tourisme, Transport, Club des Directeurs, etc.)

Veuillez trouver ci-dessous l'agenda pour les six premiers mois de l'année ainsi que les liens d'inscriptions :

- Rencontre annuelle de la Fédération Centre – Val de Loire le 4 février à Orléans
- Rencontre annuelle de la Fédération Grand-Est le 18 février à Metz
- Rencontre annuelle de la Fédération Île-de-France le 6 mars à Paris
- Rencontre annuelle de la Fédération Paca le 12 mars à Avignon au Palais des Papes
- Rencontre annuelle de la Fédération Auvergne-Rhône-Alpes le 20 mars à Lyon
- Rencontre annuelle de la Fédération Bretagne – Pays de la Loire le 10 avril à Angers (événement couplé avec la Commission collectivités)
- Rencontre annuelle de la Fédération Nouvelle-Aquitaine le 15 mai à Bordeaux (événement couplé avec le Club des Directeurs)